

はじめかた

VRINKAI PROJECT

SAMPLING

新規登録はこちら

VRinkai 0 / 20 99999 Account Dropdown Log in

VRinkai(仮)

バーチャル臨海実習プラットフォーム

概要 生物の採取法、観察法など生物学の基本的研究手法をオンライン環境で学べるWebプラットフォーム。多様な海洋生物に触れよう

補遺 当プラットフォームは慶應理工学部の教育データベース整備プロジェクト"Online Bio Anatomy for Keio Education (OBAKE)"の一環で作成されました。写真や動画データ、分類情報などの生物学的データは慶應理工学部で行われた過去の臨海実習科目に基づいたものです。

Home Company Portfolio Blog © 2021 OBAKE Project supported by Keio Gijuku Education and Research Adjusted Budget

(ログインしなくてもsamplingはできる)

まずはログイン

VRINKAI PROJECT

SAMPLING

新規登録はこちら

VRinkai 0 / 20 99999 Account Dropdown Log in

VRin

バーチャル臨海

概要

補遺

Log in / Sign up

EMAIL
vrinkai

PASSWORD
.....

LOG IN

[Sign Up / 新規登録](#)

SIGN UP WITH GOOGLE

SIGN IN AS SHITO

Home Company Portfolio Blog © 2021 OBAKE Project supported by Keio Gijuku Education and Research Adjusted Budget

未登録なら新規登録

Register

USERNAME
vrinkai

EMAIL ADDRESS
test3@gmail.com

PASSWORD
.....

CONFIRM PASSWORD
.....

REGISTER

[Log In](#)

SIGN UP WITH GOOGLE

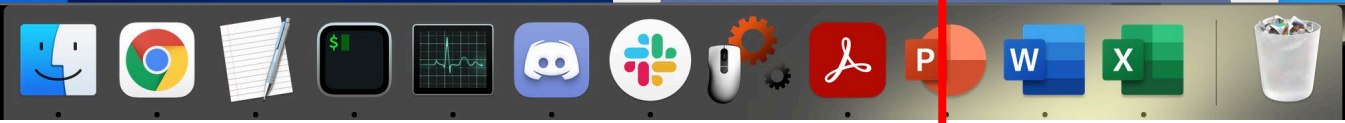

ユーザー名、メアド、パスを入力してregister

登録後、さっきの画面から今度はログインする

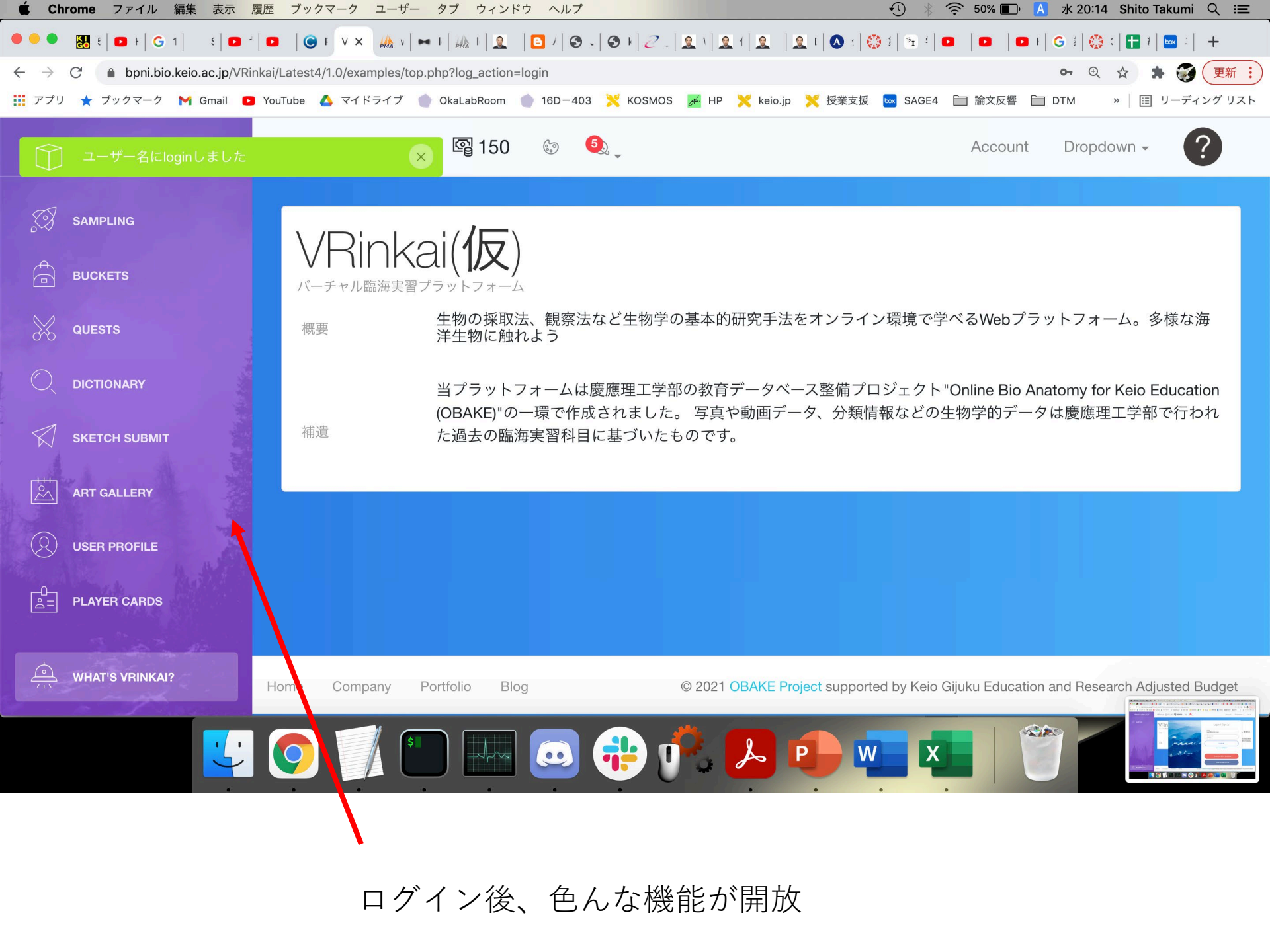

VRinkai(仮)

バーチャル臨海実習プラットフォーム

概要

生物の採取法、観察法など生物学の基本的研究手法をオンライン環境で学べるWebプラットフォーム。多様な海洋生物に触れよう

補遺

当プラットフォームは慶應理工学部教育データベース整備プロジェクト"Online Bio Anatomy for Keio Education (OBAKE)"の一環で作成されました。写真や動画データ、分類情報などの生物学的データは慶應理工学部で行われた過去の臨海実習科目に基づいたものです。

ログイン後、色々な機能が開放

機能紹介

SAMPLING

BUCKETS

QUESTS

DICTIONARY

SKETCH SUBMIT

ART GALLERY

USER PROFILE

PLAYER CARDS

WHAT'S VRINKAI?

磯採集

磯に生息する臨海動物を採集！

採集: 150

十連: 1500

採集方法選択画面
磯採集、ダイビング、ドレッジ、灯火採集と
実際の臨海実習の採集方法に準じたものを選べる

十連採集(1500 jewel)
をクリック



SAMPLING



BUCKETS



QUESTS



DICTIONARY



SKETCH SUBMIT



ART GALLERY



USER PROFILE



PLAYER CARDS



WHAT'S VRINKAI?



10連採集結果。各採集方法に対応した動物が得られる。

実際の採集の困難さに併せたレア度表示(3~5)

SAMPLING

BUCKETS

QUESTS

DICTIONARY

SKETCH SUBMI

ART GALLERY

USER PROFILE

PLAYER CARDS

WHAT'S VRINKAI?



得られた動物は一時的にバケツに入る。

バケツの動物をクリック！

SAMPLING

BUCKETS

QUESTS

DICTIONARY

SKETCH SUBMIT

ART GALLERY

USER PROFILE

PLAYER CARDS

WHAT'S VRINKAI?

この動物の '和名' は何でしょう



ヨツアナカシパン

ヒラテコブシ

イシダタミヤドカリ

クサフグ

バケツの動物を種同定する。

選ぶ

正解だったら種同定が完了してバケツから消える

SAMPLING

BUCKETS

QUESTS

DICTIONARY

SKETCH SUMMIT

ART GALLERY

USER PROFILE

PLAYER CARDS

WHAT'S VRINKAI?

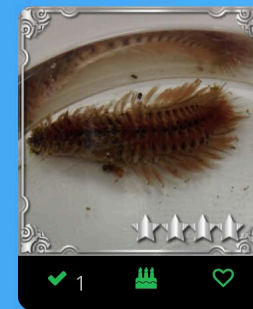
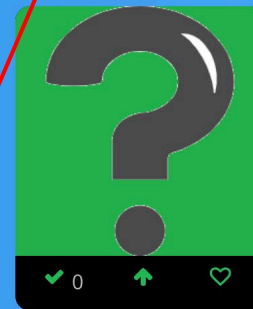
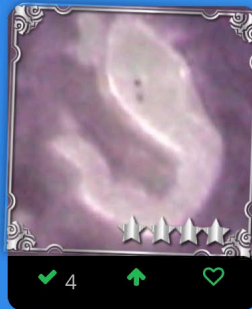
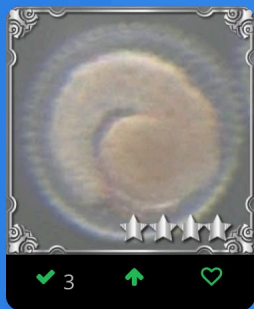
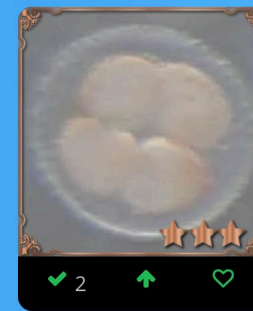
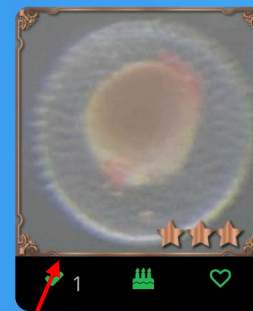
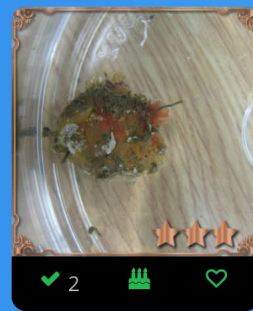
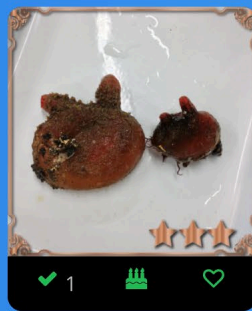
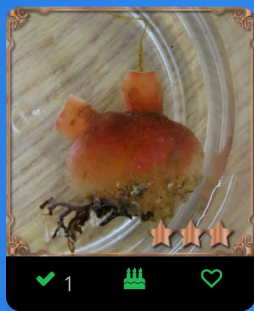

同定した動物は図鑑に登録される。

進化発生キャラ。
特定条件を満たすと四細胞、尾芽胚～と進んで強くなる

特定条件は未実装

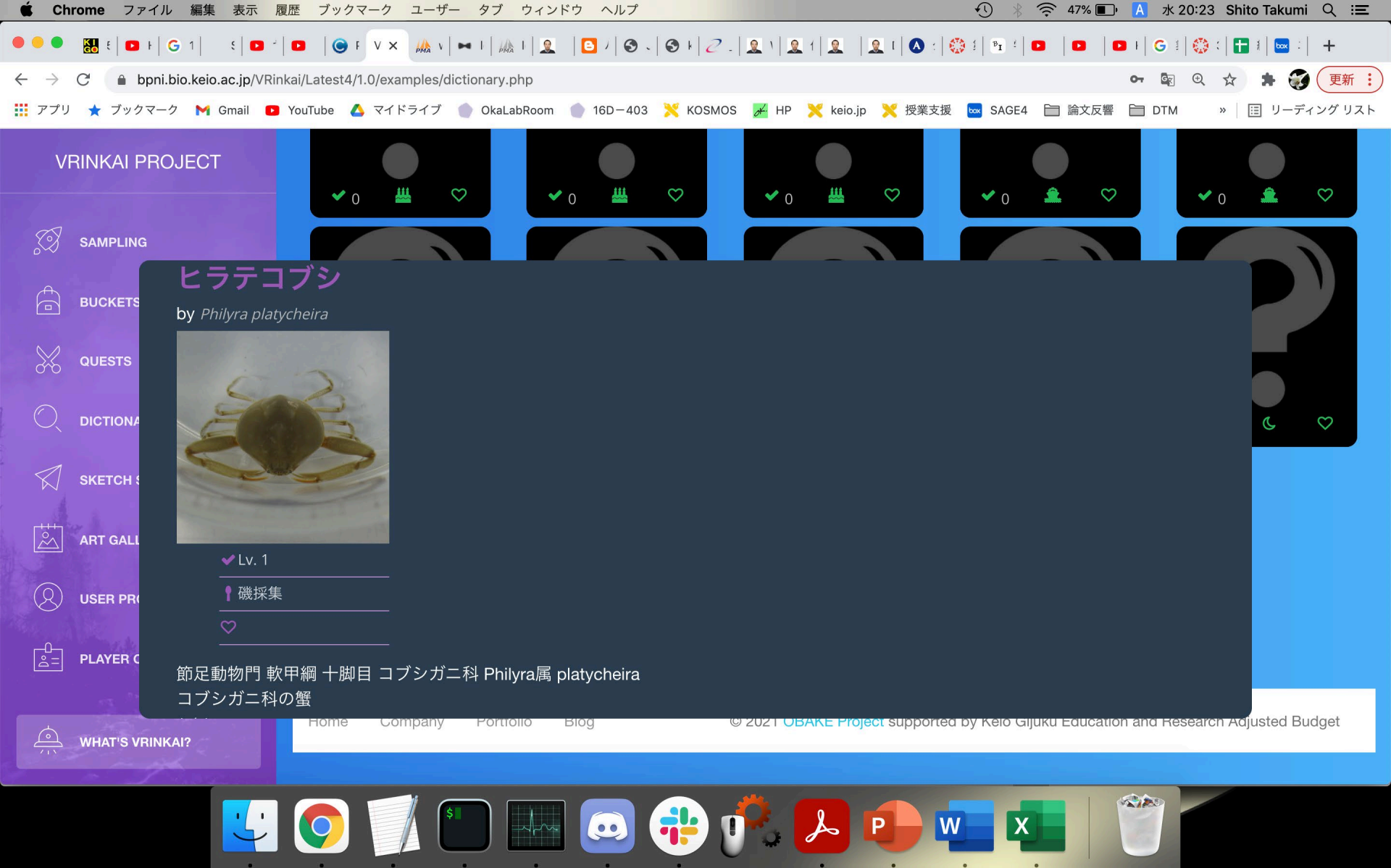

図鑑登録済のをクリックすると個別画面が開き、種の情報を得られる。

VRINKAI PROJECT

SAMPLING
BUCKETS
QUESTS
DICTIONARY
SKETCH
ART GALLERY
USER PROFILE
PLAYER CARD

Home Company Portfolio Blog © 2021 OBAKE Project supported by Keio Gijuku Education and Research Adjusted Budget



♡ Lv. 1

📍 磯採集



節足動物門 軟甲綱 十脚目 コブシガニ科 Philyra属 platycheira
コブシガニ科の蟹
1 / 1

Like



スクロールして右下にあるLikeをクリックするとお気に入り登録

(クイズに進むために必要)



SAMPLING

BUCKETS

QUESTS

DICTIONARY

SKETCH SUBMIT

ART GALLERY

USER PROFILE

PLAYER CARDS

WHAT'S VRINKAI?

臨海クイズ

with OBAKE Project



ヒラテコブシ Lv. 1/ 世は全てこともなし...

臨海力: 10 体力: 1 ← レア度と所持数に応じた値

ステージ1-1

ステージ1-2

ステージ1-3

ステージ2-1

臨海実験場B1F

系統クイズ画面。ここで勝つとお金もらえる

エンドコンテンツ
勝つ度に強くなる



SAMPLING

BUCKETS

QUESTS

DICTIONARY

SKETCH SUBMIT

ART GALLERY

USER PROFILE

PLAYER CARDS

WHAT'S VRINKAI?



この動物の '和名' は何でしょう

0: ゴンズイ

1: ベニボヤ

2: タツノオトシゴ

3: スカシカシパン

選ぶ。

正解→自分の攻撃

不正解→相手の攻撃

- VRINKAI PROJECT
- SAMPLING
- BUCKETS
- QUESTS
- DICTIONARY
- SKETCH SUBMIT
- ART GALLERY
- USER PROFILE
- PLAYER CARDS
- WHAT'S VRINKAI?

VRinkai 0 / 20 150 Account Dropdown

この動物の '科' は何でしょう

1 : マボヤ	2 : カシパン
3 : ウミケムシ	4 : モミジガイ

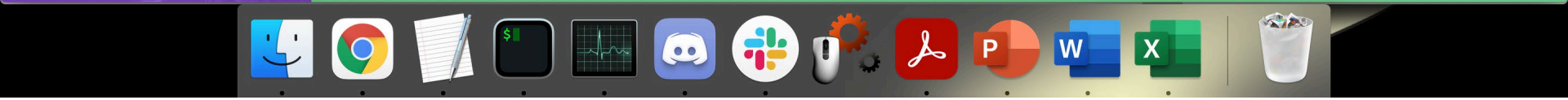

ホヤを投げて攻撃！

全然勝てないとき... リセットマラソンで
高レアを引き当てよう(ユーザープロフィールから)

SAMPLING

BUCKETS

QUESTS

DICTIONARY

SKETCH SUBMIT

ART GALLERY

USER PROFILE

PLAYER CARDS

WHAT'S VRINKAI?

Edit Profile

Logout

BELONGING (DISABLED)

ID

CREATED

Keio University.

3

2021-03-23

USERNAME

EMAIL ADDRESS

Shito

gigapuradual@gmail.com

CITY

ABOUT ME

rootless.

hello, me

PASSWORD

change password

Update Profile

Reset Profile



Shito

"hello, me"

到達ステージ: B1F

图鉴完成率: 86%

所持ジュエル: 5650



ユーザー情報編集

お金や所持数のリセットされる。
お金足りず積んだらリセットするべし



SAMPLING

BUCKETS

QUESTS

DICTIONARY

SKETCH SUBMIT

ART GALLERY

USER PROFILE

PLAYER CARDS

WHAT'S VRINKAI?

sort

凶鑑完成率

凶鑑完成率

filter

凶鑑完成率

以上

0

update

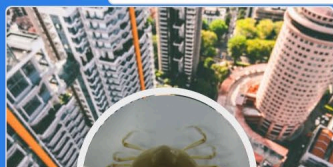

Shito

"hello, me"

到達ステージ: B1F

凶鑑完成率: 86%

所持ジュエル: 5650

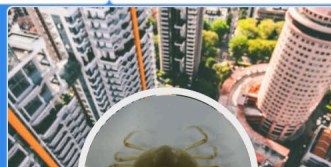

Utsumi

"no words."

到達ステージ: B1F

凶鑑完成率: 29%

所持ジュエル: 10

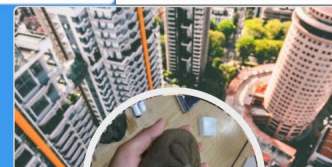

Totsu

"no words."

到達ステージ: B1F

凶鑑完成率: 21%

所持ジュエル: 43



Teto

"no words."

到達ステージ: B1F

凶鑑完成率: 7%

所持ジュエル: 150



他のユーザーを探せる。ソート、フィルター可能

- VRINKAI PROJECT
- SAMPLING
- BUCKETS
- QUESTS
- DICTIONARY
- SKETCH SUBMIT
- ART GALLERY
- USER PROFILE
- PLAYER CARDS
- WHAT'S VRINKAI?

臨海動物 スケッチ提出フォーム

We are looking forward to meet your sketches!

Sketch Subject

Title

Email
test3@gmail.com

Penname
Default

画像ファイルの添付(jpg,png,gif) 選択されていません

Description: what you feel



スケッチ提出画面



SAMPLING

BUCKETS

QUESTS

DICTIONARY

SKETCH SUBMIT

ART GALLERY

USER PROFILE

PLAYER CARDS

WHAT'S VRINKA?

臨海美術館！全投稿数：2件

バーチャル臨海実習プラットフォーム



題: コメツキガニ 獲得ポイント: 100 ペンネーム: Hotta undefinedundefined



題: スカシカシパン 獲得ポイント: 100 ペンネーム: Hottentotta undefinedundefined

スケッチ一覧画面。

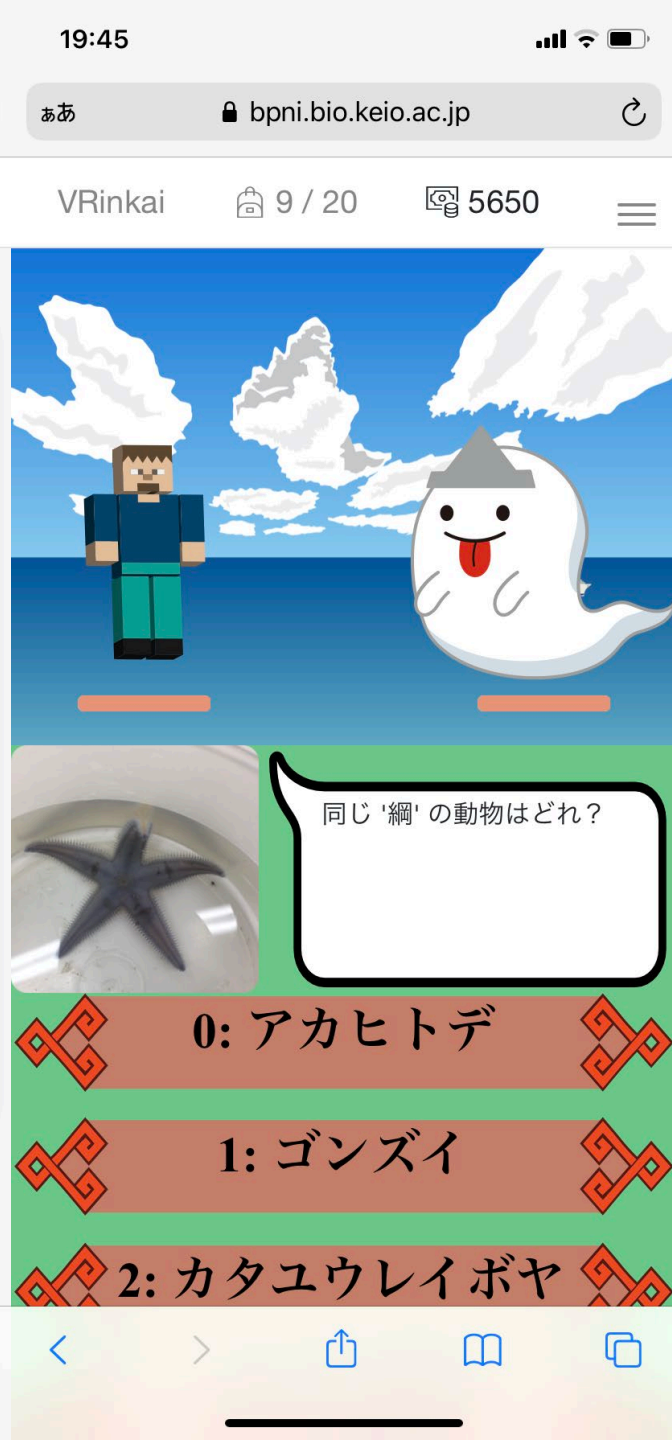
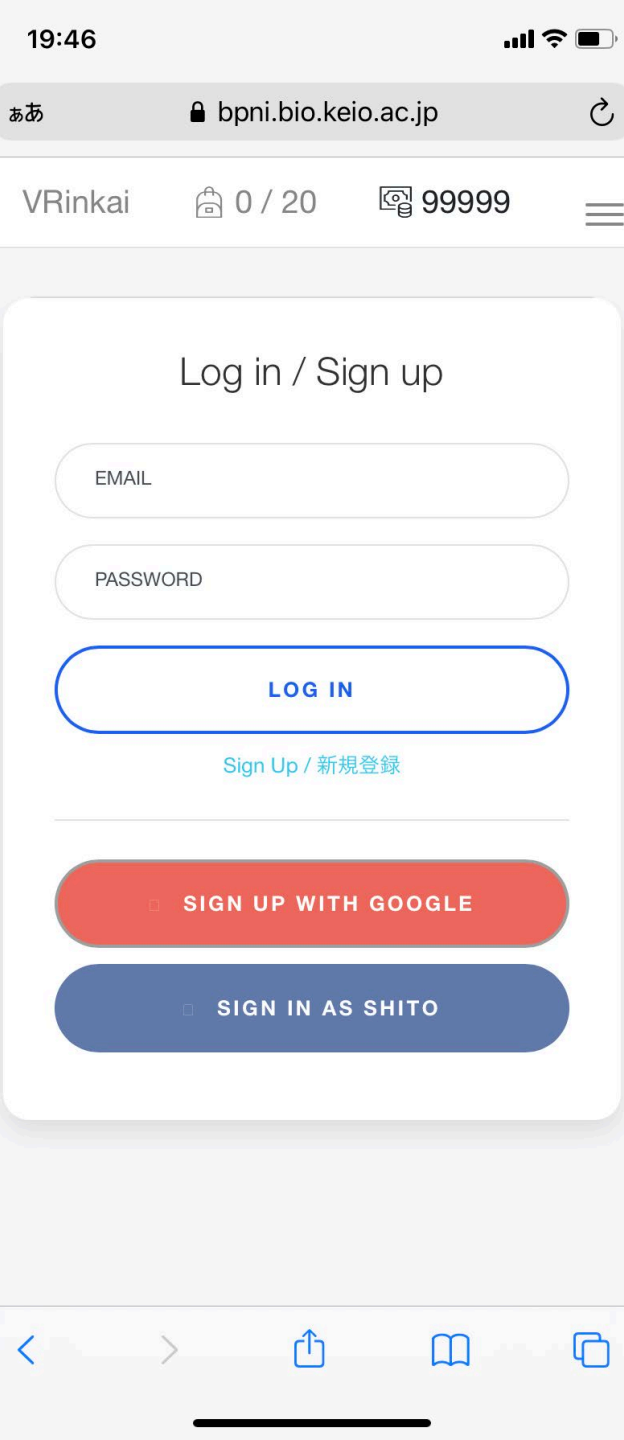

全ページスマホ対応で
気軽に遊んで
分類学の知識にふれる

今後予定

- 体裁を整える、デザイン改善、bug fix
- 臨海系統樹作成
- 分類学情報まとめた資料ページ
- クイズバリエーション増加、リザルト画面
- 動物数の大幅追加
- ユーザ自身が動物を追加できる仕組み
- ログボ、Twitter投稿、ミニゲーム等お遊び

アイデア募集中！！

- バグ報告やアイデアとかあったらぜひ紫藤へ
 - 半分は僕の悪ノリの産物みたいなものなので、ゲーム的なアイデアとか大歓迎です
- (ホヤを投げる以外の攻撃方法とか, 新規絵ご提供とか)